

# WISE GREECE ANNUAL REPORT 2025



wise  
GREECE!

# Μήνυμα της Ιδρύτριας

Αγαπημένοι μας φίλοι,

Το 2025 υπήρξε μια χρονιά γεμάτη δράση, εξέλιξη και ουσιαστικό αντίκτυπο για τη Wise Greece. Με πίστη στο όραμά μας για έναν κόσμο με λιγότερες ανισότητες και περισσότερη προσφορά, συνεχίσαμε να υλοποιούμε πρωτοβουλίες που ενισχύουν την κοινωνική συνοχή και στηρίζουν ανθρώπους, που το έχουν πραγματικά ανάγκη.

Κατά τη διάρκεια της χρονιάς, αναπτύξαμε περαιτέρω τα εκπαιδευτικά μας προγράμματα σε συνεργασία με Ιδρύματα όπως το TUI Care Foundation και το Ίδρυμα Ιωάννη Σ. Λάτση, φτάνοντας σε περισσότερες περιοχές της ελληνικής περιφέρειας και δίνοντας τη δυνατότητα σε ακόμα περισσότερους ανθρώπους να αποκτήσουν γνώσεις, δεξιότητες και έμπνευση.

Παράλληλα, συνεχίσαμε να προσφέρουμε τρόφιμα σε ευάλωτες κοινωνικές ομάδες, από είδη για το καθημερινό μαγείρεμα, μέχρι μικρές “πολυτέλειες” όπως τα cookie boxes με μοσχομυριστά κουλουράκια, ενισχύοντας καθημερινά το έργο των κοινωνικών παντοπωλείων και συσσιτίων.

Ένα από τα πιο σημαντικά μας βήματα όμως το 2025, ήταν το άνοιγμα του Wise House, του πολυχώρου εθελοντισμού και κοινωνικής προσφοράς, όπου μέσα στον πρώτο χρόνο λειτουργίας του αποτέλεσε σημείο συνάντησης για περισσότερους από 200 εθελοντές. Εδώ, επίσης βρίσκεται και η SDGs Library, η πρώτη δίγλωσση δανειστική βιβλιοθήκη με βιβλία παιδικά και ενηλίκων σχετικά με τα θέματα που καταπιάνονται οι Στόχοι Βιώσιμης Ανάπτυξης των Ηνωμένων Εθνών. Το Wise House επίσης κοσμεί ένα εντυπωσιακό mural 10 μέτρων, αφιερωμένο στον Στόχο N. 17 - Συνεργασία για τους Στόχους.

Μαζί, δημιουργήσαμε, προσφέραμε και πολλαπλασιάσαμε τον θετικό μας αντίκτυπο. Κοιτάζοντας μπροστά, συνεχίζουμε με την ίδια αφοσίωση και ενέργεια, ενισχύοντας τις δράσεις μας και διευρύνοντας το αποτύπωμά μας στην κοινωνία.

Σας ευχαριστούμε που είστε μέρος αυτού του ταξιδιού.

Με εκτίμηση,  
Μελίνα Ταπραντζή





# Our Wise Community

Οι άνθρωποί μας είναι η ψυχή της Wise Greece!



Αυτό που με κάνει να νιώθω «γεμάτη» συναισθηματικά είναι το ότι επιτέλους μου έχει δοθεί η δυνατότητα να βοηθάω ανθρώπους που έχουν πραγματική ανάγκη μέσα από τη δουλειά μου. Για μένα το πιο σημαντικό πράγμα που μου δίνει κίνητρο να συνεχίζω είναι να ξέρω ότι η δουλειά μου έχει αντίκρισμα στο τέλος της ημέρας.

**Χαρά Παράσoγλου, Project Manager**



Μία ανάμνηση που έμεινε χαραγμένη στην καρδιά μου ήταν στην αρχή της πορείας μου στη Wise Greece, όπου συγκεντρωθήκαμε στο πάρκο Τρίτση και μαγειρέψαμε για τους ανθρώπους της Σχεδιάς. Η κίνηση αυτή μου έδωσε ελπίδα για την κοινωνία μας και για τους ανθρώπους που έχουν ανάγκη. Όλοι μαζί μπορούμε να κάνουμε τη διαφορά!

**Σύλβια Πενθερουδάκη, Creative Director**



## Η Wise Greece είναι οι άνθρωποί της!

Οι εργαζόμενοι, οι εθελοντές, οι μέντορες που προσφέρουν τον χρόνο τους στους ωφελούμενούς μας, οι εισηγητές που υποστηρίζουν τα εκπαιδευτικά μας προγράμματα και φυσικά οι παραγωγοί, που συμμετέχουν στη Wise Greece εδώ και 13 χρόνια!



# Παρουσιάζουμε το Wise House



**Το 2025 αποτελεί χρονιά σταθμό για τη Wise Greece, καθώς το μεγάλο μας όραμα, το Wise House, ήρθε στη ζωή, μετουσιώνοντας τις αξίες μας σε έναν ζωντανό χώρο κοινωνικής προσφοράς, εθελοντισμού και εκπαίδευσης.**

Με την πολύτιμη και καθοριστική συμβολή των υποστηρικτών μας, οι οποίοι προσέφεραν πόρους και τεχνογνωσία για να πάρει το εγχείρημα σάρκα και οστά, δημιουργήσαμε έναν πρότυπο πολυχώρο εθελοντισμού, εκπαίδευσης και κοινωνικής προσφοράς.



Κατά τη διάρκεια του πρώτου έτους δοκιμαστικής λειτουργίας του, το Wise House εξελίχθηκε σε έναν κοινό τόπο συνάντησης όπου εθελοντές, εργαζόμενοι εταιρειών και απλοί πολίτες ενώνονται για να κάνουν τη διαφορά. Στις εγκαταστάσεις του πραγματοποιούνται πλέον δράσεις στήριξης των συνανθρώπων μας με τρόφιμα, βιβλία και εποχιακά αντικείμενα με **περισσότερους από 225 εθελοντές** να έχουν ήδη περάσει την πόρτα του.

Παράλληλα, ο χώρος σύντομα θα λειτουργεί ως κέντρο εκπαίδευσης και πολιτισμού, φιλοξενώντας σεμινάρια για τη βιωσιμότητα και την ανάδειξη του γαστρονομικού πλούτου της ελληνικής γης, δράσεις για παιδιά, αλλά και δανειστική βιβλιοθήκη αποδεικνύοντας στην πράξη ότι οι πολλές «μονάδες» μαζί μπορούν να επιφέρουν ουσιαστική κοινωνική αλλαγή.

*Για αναλυτικές πληροφορίες για τη δράση του Wise House δείτε τη σελίδα **48**.*

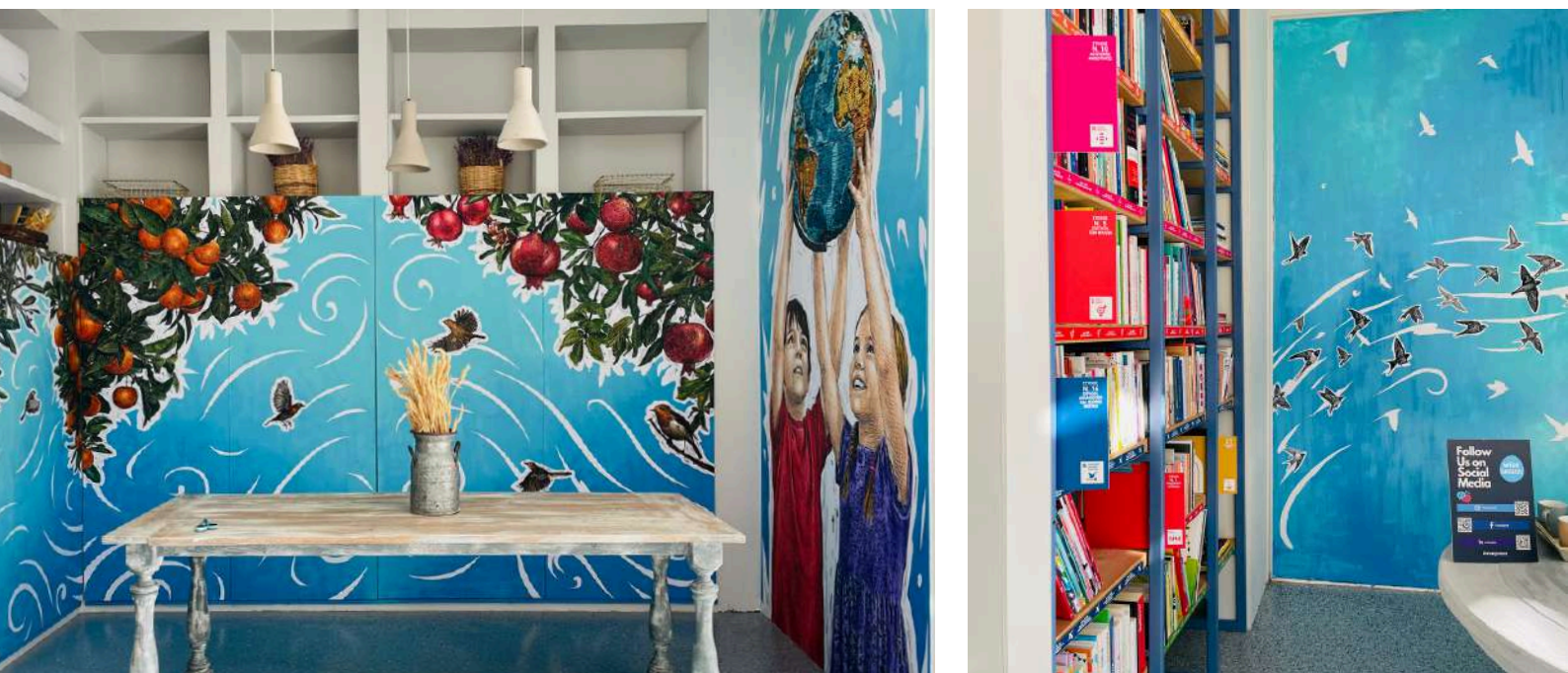

# Αντίκτυπος Γένους Θηλυκού



Βασικός πυλώνας του κοινωνικού έργου της Wise Greece είναι και η ενίσχυση της συμμετοχής των γυναικών στην επιχειρηματικότητα, την επαγγελματική αποκατάσταση, την εκπαίδευση και τον εθελοντισμό.

Για αυτό, εντάσσουμε πάντα στα Προγράμματά μας **τον δείκτη συμμετοχής γυναικών** -ιδιαίτερα όσες ζουν στην Περιφέρεια- ώστε να εξασφαλίσουμε ότι θα τους προσφέρονται ίσες ευκαιρίες.

## Επίσκεψη γυναικών από τη Μολδαβία

Φιλοξενήσαμε στην Αθήνα μια ομάδα γυναικών από κοινωνικές επιχειρήσεις της Μολδαβίας, με στόχο την ανταλλαγή τεχνογνωσίας σε θέματα γυναικείας ενδυνάμωσης.

Η επίσκεψη ανέδειξε το μοντέλο της Wise Greece ως διεθνές παράδειγμα κοινωνικής καινοτομίας, που μέσα από τα Προγράμματά μας ενισχύουμε την ενεργή συμμετοχή των γυναικών.



# Τα αποτελέσματά μας

Πάνω από το **75%** των εργαζομένων της Wise Greece είναι γυναίκες

**60%**

των εθελοντών μας είναι γυναίκες

**60%**

των παραγωγών που συμμετέχουν στη Wise Greece είναι γυναίκες

**65%**

των συμμετεχόντων στα εκπαιδευτικά μας προγράμματα είναι γυναίκες

**50+**

**βιβλία για τον Στόχο N.5** Ισότητα των δύο Φύλων υπάρχουν στη δανειστική βιβλιοθήκη μας “SDGs Library” στον πολυχώρο κοινωνικής προσφοράς Wise House

**7**

**SDGs Coffee Breaks** έχουμε οργανώσει συνολικά για τον Στόχο N.5 των Ηνωμένων Εθνών “Ισότητα των δύο Φύλων” με περισσότερους από **700 συμμετέχοντες.**

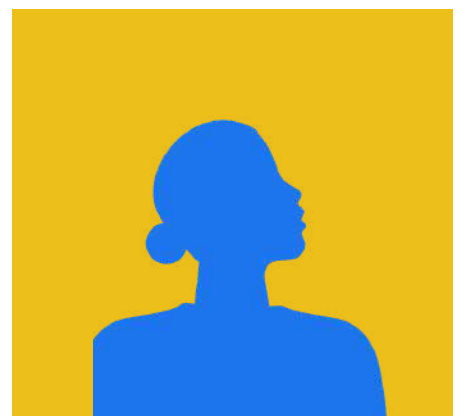
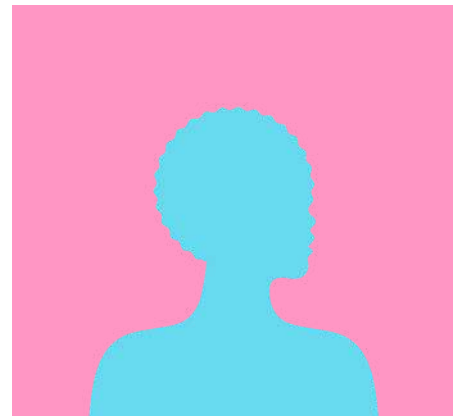
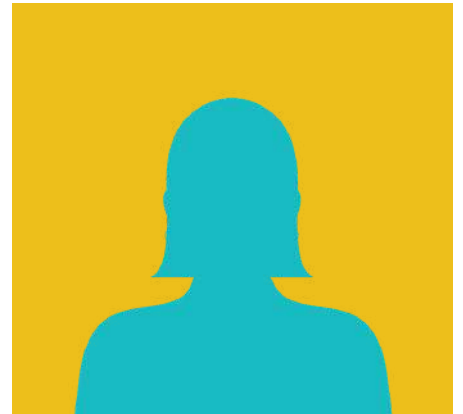

# Τα βραβεία μας



Η Wise Greece έχει κατακτήσει σημαντικά βραβεία, ως αναγνώριση του κοινωνικού αντίκτυπου της, ενώ αποτελεί μία από τις επτά μη κερδοσκοπικές παγκοσμίως που έχουν βραβευτεί από τα Ηνωμένα Έθνη και την Παγκόσμια Τράπεζα για τη σημαντική συμβολή της στους Στόχους Βιώσιμης Ανάπτυξης του ΟΗΕ.

## Βράβευση από τα PR Awards 2025

Στο πλαίσιο των PR Awards 2025, τα οποία αναδεικνύουν τις κορυφαίες καμπάνιες και ομάδες στον χώρο των Δημοσίων Σχέσεων και της Στρατηγικής Επικοινωνίας, με έμφαση στην καινοτομία και τον κοινωνικό αντίκτυπο, η Wise Greece τιμήθηκε με το Bronze PR Award 2025 στην κατηγορία Internal Communications / Employee Engagement για το πρόγραμμα SDGs Coffee Breaks, το οποίο υλοποιήθηκε με μεγάλη επιτυχία σε συνεργασία με τη **Goody's – Everest**, επιβεβαιώνοντας τη δέσμευσή της στην προώθηση της ενημέρωσης για τη βιωσιμότητα, αλλά και της ενεργής συμμετοχής των εργαζομένων.



# Τιμητική βράβευση από το “The Hellenic Initiative”



Η Wise Greece είχε την ιδιαίτερη τιμή να διακριθεί στο 9ο Annual London Gala του The Hellenic Initiative (THI), που πραγματοποιήθηκε στις 9 Οκτωβρίου στο εμβληματικό ξενοδοχείο The Dorchester στο Λονδίνο.

**Το The Hellenic Initiative αποτελεί έναν διεθνή, μη κερδοσκοπικό οργανισμό που ενώνει Έλληνες της διασποράς σε όλο τον κόσμο, με στόχο τη στήριξη της Ελλάδας μέσα από δράσεις κοινωνικής αλληλεγγύης, επιχειρηματικότητας και βιώσιμης ανάπτυξης. Μέσα από τα ετήσια gala και τα προγράμματά του, το THI ενισχύει πρωτοβουλίες με ουσιαστικό κοινωνικό και οικονομικό αποτύπωμα στη χώρα.**



Η Wise Greece τιμήθηκε και αναγνωρίστηκε για τη συνολική της προσφορά τα τελευταία 13 χρόνια.

Η Πρόεδρος της Wise Greece, Μελίνα Ταπραντζή, στην ευχαριστήρια ομιλία της μίλησε με ιδιαίτερη συγκίνηση για τις διαχρονικές προσπάθειες των μικρών Ελλήνων παραγωγών στα δύσκολα χρόνια της κρίσης, για την εντυπωσιακή ανθεκτικότητα που έχουν επιδείξει, αλλά και για τις ολοένα αυξανόμενες ανάγκες των συνανθρώπων μας που δυσκολεύονται να καλύψουν ακόμη και τις βασικές τους υποχρεώσεις.





Αναφέρθηκε στη σταθερή στήριξη που προσφέρει η Wise Greece σε μικρές, οικογενειακές επιχειρήσεις από κάθε γωνιά της Ελλάδας, βοηθώντας τες να αναδείξουν τον πλούτο της ελληνικής γης και να εξασφαλίσουν τη βιωσιμότητα και την εξέλιξή τους, παρά τις αλληπάλληλες κρίσεις που έχει βιώσει η χώρα. Παράλληλα, η Wise Greece καταφέρνει να διασφαλίζει την πρόσβαση σε τρόφιμα πρώτης ανάγκης για όσους το έχουν ανάγκη, ενώ δημιουργεί ευκαιρίες επαγγελματικής ενδυνάμωσης και εξέλιξης για ευάλωτες κοινωνικές ομάδες, ενισχύοντας ουσιαστικά την κοινωνική συνοχή.

Η αναγνώριση αυτή, ειδικά από έναν οργανισμό που ενώνει τους Έλληνες σε όλο τον κόσμο, μας γέμισε χαρά, συγκίνηση και δύναμη για να συνεχίσουμε το έργο μας με την ίδια πίστη, δυναμική και αφοσίωση.

Δείτε το video!

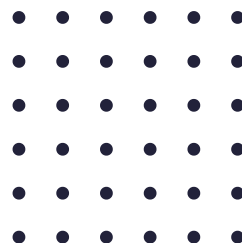
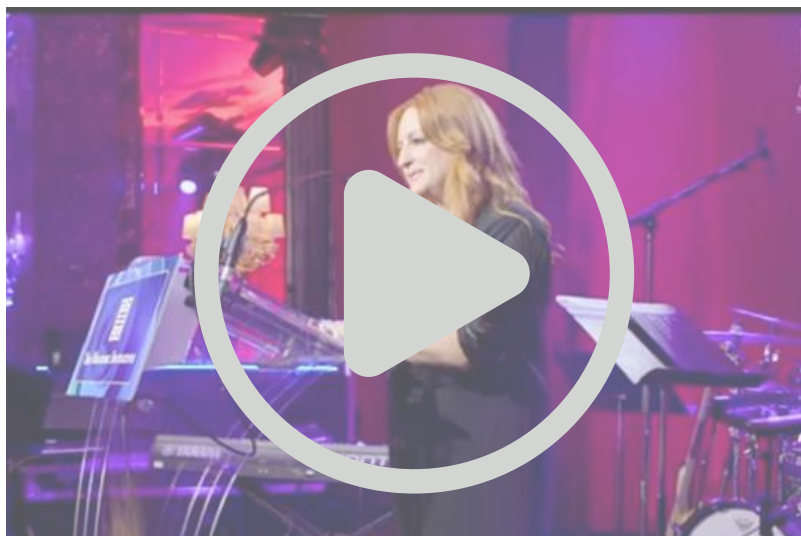

# Η Wise Greece σε αριθμούς



- 150  
Μικροί Έλληνες Παραγωγοί
- 2500+  
Προϊόντα από όλη την Ελλάδα
- 70+  
Συνεργασίες με Εταιρείες  
και Ιδρύματα για διάφορα  
Προγράμματα ΕΚΕ
- 238+  
Τόνοι τρόφιμα υψηλής  
διατροφικής αξίας, έχουν διατεθεί
- 612.000+  
Ωφελούμενοι  
(οικογένειες, παιδιά, ηλικιωμένοι, άστεγοι,  
άνεργοι συμπολίτες μας)
- 7.000+  
Συμμετοχές στα Προγράμματά μας
- 225+  
Εθελοντές



# Η Κοινότητά μας



**13.000**  
Followers



**3.753**  
Followers



**2.712**  
Followers



**8.998**  
Συνδρομητές



# 2025

**95** Αναφορές στα Media για το 2025

**2** Διεθνή συνέδρια, όπου είχαμε την ευκαιρία να παρουσιάσουμε τη Wise Greece και να μιλήσουμε για τον κοινωνικό μας αντίκτυπο.



# Συμμετοχή σε σημαντικές διοργανώσεις και προγράμματα



## Global CSR Forum

Η Wise Greece συμμετείχε δυναμικά στο Global CSR Forum στο Riyadh της Σαουδικής Αραβίας, επιβεβαιώνοντας τον διεθνή της ρόλο, ως καλή πρακτική στον τομέα της κοινωνικής ευθύνης. Είχαμε την ευκαιρία να έχουμε μία **εξάμηνη θητεία στην Επιστημονική Επιτροπή του Forum**, όπου συνεργαστήκαμε με σημαντικούς εκπροσώπους της κοινωνίας των πολιτών, των επιχειρήσεων και της κυβέρνησης, για τον σχεδιασμό των πυλώνων ενδιαφέροντος του Forum. Παράλληλα, συμμετείχαμε σε panel και πραγματοποιήσαμε παρουσίαση των δραστηριοτήτων μας.



## Beyond (Profit) Forum

Μία ακόμα σημαντική συμμετοχή της Wise Greece στο διεθνές Beyond (Profit) Summit, το οποίο συγκέντρωσε περισσότερους από 80 ομιλητές και 1.500 συμμετέχοντες. Ο στόχος του συνεδρίου ήταν η ενδυνάμωση της κοινωνίας των πολιτών και η αντιμετώπιση των βασικών εμποδίων που καθυστερούν την αποτελεσματική συμβολή της στην κοινωνία και το περιβάλλον.



## TALENT σε συνεργασία με το Οικονομικό Πανεπιστήμιο Αθηνών

Η Wise Greece είχε καθοριστική συμβολή στον σχεδιασμό και υλοποίηση του Προγράμματος "TALENT" του Οικονομικού Πανεπιστημίου Αθηνών, το οποίο πραγματοποιείται τα τελευταία 3 χρόνια. Μέσα από το Πρόγραμμα, μαθητές Λυκείου και Γυμνασίου, έχουν την ευκαιρία να γνωρίσουν την επιχειρηματικότητα με κοινωνικό και οικολογικό πρόσημο.

# Νέες σημαντικές συνεργασίες



## Χάρτα διαφορετικότητας

Η Wise Greece υπέγραψε τη Χάρτα Διαφορετικότητας, μια πρωτοβουλία της Ευρωπαϊκής Επιτροπής για την προώθηση της ισότητας και της συμπερίληψης στον εργασιακό χώρο. Με την κίνηση αυτή, πράξαμε το αυτονόητο. Δεσμευόμαστε και επίσημα για τον σεβασμό στη μοναδικότητα κάθε ατόμου, ανεξαρτήτως φύλου, ηλικίας, εθνικότητας, αναπηρίας ή πεποιθήσεων.

## Υπογραφή Μνημονίου Συνεργασίας

ΓΕΩΠΟΝΙΚΟ ΠΑΝΕΠΙΣΤΗΜΙΟ ΑΘΗΝΩΝ  
AGRICULTURAL UNIVERSITY OF ATHENS & wise GREECE!

## Στρατηγική Συνεργασία με το Γεωπονικό Πανεπιστήμιο Αθηνών

Η Wise Greece υπέγραψε Μνημόνιο Συνεργασίας με το Γεωπονικό Πανεπιστήμιο Αθηνών, συνδέοντας την ακαδημαϊκή γνώση με την κοινωνική επιχειρηματικότητα.

Η σύμπραξη εστιάζει στην ενίσχυση της εκπαίδευσης και της καινοτομίας γύρω από τη βιώσιμη ανάπτυξη και τη στρατηγική προώθηση των αγροδιατροφικών προϊόντων.



# Οι παραγωγοί μας

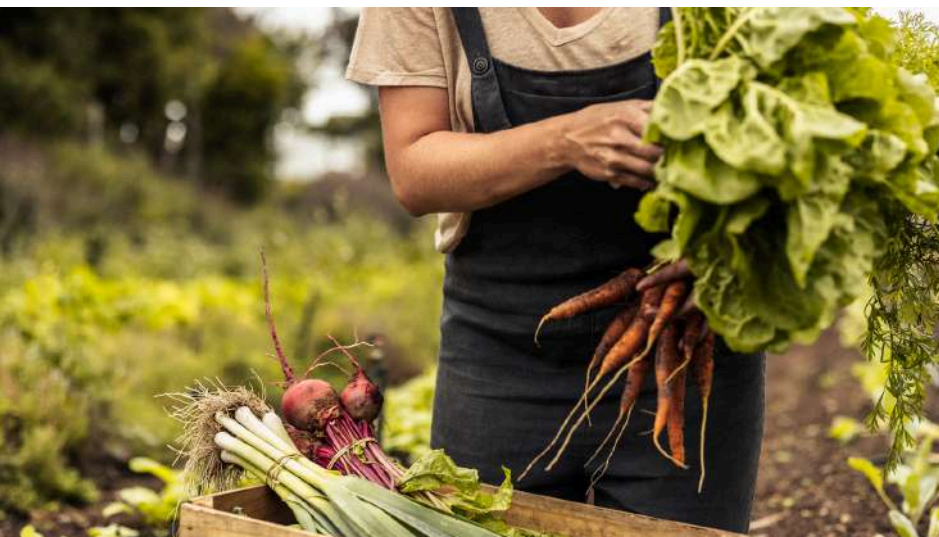

# Οι παραγωγοί της Wise Greece



Οι παραγωγοί της Wise Greece, από κάθε γωνιά της Ελλάδας, από την Κρήτη και την Πελοπόννησο μέχρι τον Έβρο και την Τήνο, ξεκίνησαν από το μηδέν και με επιμονή δημιούργησαν ποιοτικά, καινοτόμα προϊόντα, διατηρώντας την ταυτότητά τους παρά τις συνεχείς κρίσεις που βιώνει η χώρα μας.

Για περισσότερα από δέκα χρόνια συμμετέχουν ενεργά στην αποστολή μας, προσφέροντας μέσα από τη δουλειά τους στον σημαντικό κοινωνικό σκοπό της Wise Greece. Περισσότερα από 2.500 προϊόντα βρίσκονται στην οικογένεια της Wise Greece και φτάνουν καθημερινά σε χέρια ανθρώπων που αγαπούν τα ποιοτικά ελληνικά τρόφιμα και θέλουν η κάθε αγορά τους να μετατρέπεται σε δύναμη για καλό!



# Με τα λόγια των Παραγωγών

“

Κάθε προϊόν που δημιουργούμε ξεκινά από την πρώτη ύλη, τον τόπο και τη φροντίδα που τους αξίζει. Η συνεργασία μας με τη Wise Greece μάς δίνει τη δυνατότητα αυτή η γεύση να ταξιδεύει πιο μακριά και να αποκτά βαθύτερο νόημα, συνδέοντας την ελληνική γαστρονομία με έναν ουσιαστικό κοινωνικό σκοπό. Για εμάς, το φαγητό δεν είναι απλώς προϊόν, αλλά ιστορία, άνθρωποι και αξίες. Και αυτή η συνεργασία εκφράζει ακριβώς αυτό που θέλουμε να μοιραζόμαστε μέσα από τη δουλειά μας.

**Αύρα Πανουσοπούλου, Εργαστήριο Γεύσεων γιαim**



”

“

Συνεργαζόμαστε με την Wise Greece από τα πρώτα της βήματα και έχουμε μια άψογη επαγγελματική σχέση. Πέρα όμως από αυτό, συνεργαζόμαστε για την φιλανθρωπική τους δράση, η οποία μας ενώνει με τις κοινές αξίες που μοιραζόμαστε.

Αυτό δημιουργεί εμπιστοσύνη, σεβασμό και μια διάθεση προσφοράς για τον συνάνθρωπο, που είναι το κύριο ζητούμενο σε όλες τις σχέσεις.

**Σοφία Δημητρίου, Το Φίλημα της Λέλας**



”

“

Από την πρώτη στιγμή που ακούσαμε για το έργο που κάνει η Wise Greece, θέλαμε και εμείς να συνεισφέρουμε στον σκοπό. Η συνεργασία αυτή αποτελεί για εμάς μια σχέση με ουσιαστικό νόημα και βαθιά ανθρώπινη διάσταση. Μέσα από αυτή τη κοινή πορεία, έχουμε τη χαρά να βλέπουμε τα προϊόντα μας να συνδέονται με δράσεις που στηρίζουν ανθρώπους και προσφέρουν πραγματική βοήθεια εκεί όπου υπάρχει ανάγκη. Συνεργασίες σαν και αυτές, που προσφέρουν στον συνάνθρωπο, είναι από αυτές που εκφράζουν την αξία της προσφοράς, της εμπιστοσύνης και της πίστης ότι όλοι μπορούμε να συμβάλουμε σε κάτι καλύτερο.

**Κωνσταντίνα Καρανίκα, Aithra Spirits**



”

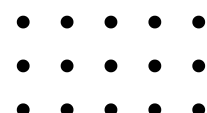

Για εμάς, μεγάλη σημασία έχει ο άνθρωπος πίσω από το προϊόν, αλλά και οι ιδέες του πώς μπορούμε να βάλουμε τα ποιοτικά ελληνικά προϊόντα στην καθημερινότητά μας.

Για αυτό κάθε μήνα, στο blog μας, αναδεικνύουμε τις ιστορίες των παραγωγών της Wise Greece, τους ζητάμε να μας μιλήσουν για το δικό τους αγαπημένο προϊόν, αλλά παρουσιάζουμε και δεκάδες συνταγές που δίνουν έμπνευση δημιουργίας.

## Στήλη «Παραγωγός του Μήνα»

Μέσα από τη σταθερή μας στήλη, δίνουμε βήμα στους ανθρώπους της ελληνικής γης να μοιραστούν τη δική τους ιστορία. Κάθε μήνα, ένας παραγωγός της Wise Greece παρουσιάζει την πορεία, τις προκλήσεις και το όραμά του, αναδεικνύοντας το πάθος και την ποιότητα που κρύβεται πίσω από κάθε ελληνικό προϊόν.

Scan για περισσότερα



## “My Wise Product”

Εγκαινιάσαμε τη νέα στήλη στο blog μας, όπου οι παραγωγοί της Wise Greece παρουσιάζουν το δικό τους αγαπημένο τους προϊόν και την ιστορία που κρύβεται πίσω από αυτό.

Scan για περισσότερα

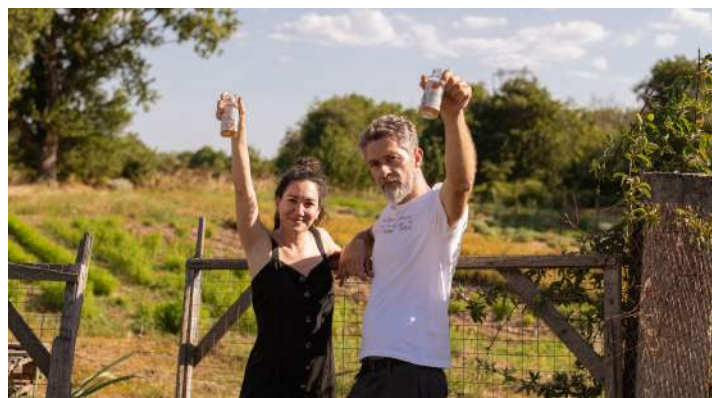

Scan για περισσότερα

## “Μαγειρεύουμε για καλό σκοπό”

Περισσότερες από 60 πρωτότυπες συνταγές βρίσκονται στο blog μας. Γεύσεις ελληνικές, εύκολες και καθημερινές, που με τη βοήθεια των προϊόντων των μικρών παραγωγών της Wise Greece μετατρέπονται σε κάτι μοναδικό.



# δωρεές τροφίμων



## Είδη πρώτης ανάγκης και υψηλής διατροφικής αξίας

Φροντίζουμε να προσφέρουμε όλες τις πρώτες ύλες, που χρειάζονται οι συνάνθρωποί μας, για να μαγειρέψουν ολοκληρωμένα γεύματα. Από όσπρια, σάλτσες και ζυμαρικά, μέχρι γλυκά και λιχουδιές!



**238+**

Τόνοι τρόφιμα

**612.000+**

Ωφελούμενοι

**100+**

Ιδρύματα έχουν ωφεληθεί σε διάφορα μέρη της Ελλάδας

**70+**

Εταιρείες έχουν υποστηρίξει προγράμματά μας, με στόχο να προσφερθούν ακόμα περισσότερα τρόφιμα.



# Τα Ιδρύματα που υποστηρίζουμε

Με τις δωρεές μας υποστηρίζουμε κάθε χρόνο δεκάδες Ιδρύματα που βρίσκονται σε κάθε γωνιά της Ελλάδας. Κοινωνικά Παντοπωλεία, Συσσίτια, Στέγες Ανηλίκων και άλλοι φορείς, δέχονται τις δωρεές μας σε τρόφιμα και άλλα χρήσιμα είδη.

“

Η συνεργασία μας με τη WISE GREECE μετρά πολλά χρόνια!!!  
Ευχόμαστε να συνεχίσει...Ευχόμαστε να στέκονται πάντα κοντά μας με την ίδια αγάπη και το ίδιο νοιάξιμο.

**Ίδρυμα "Η Μέλισσα"**  
**Ορφανοτροφείο Θηλέων**

”

“

Είμαστε ευγνώμονες για την γενναιοδωρη συνεισφορά-δωρεά σε είδη πρώτης ανάγκης (τρόφιμα μακράς διάρκειας) προς την δομή μας. Η προσέγγισή σας προκειμένου να επιτευχθεί ο στόχος μας ήταν ακριβής και άμεση. Μας βοήθησε να στηρίξουμε τους δικαιούχους μας και τα εξαρτώμενα μέλη τους. Η υποστήριξή σας είναι ανεκτίμητη για εμάς και σας ευχαριστούμε πολύ και πάλι!

**Κοινωνικό Παντοπωλείο Δήμου Πρέβεζας**

”

“

Η συνεργασία μας με τη Wise Greece είναι μια υπόσχεση αγάπης. Γιατί όταν προσφέρουμε μαζί, η ελπίδα πολλαπλασιάζεται: Στηρίζουμε τη Μητέρα, Αγκαλιάζουμε το Παιδί!

**Ίδρυμα "Αγκαλιά"**

”

“

Η συνεργασία μας με τη Wise Greece βασίζεται σε τρεις απλές αλλά πανίσχυρες λέξεις: Προσφέρω | Στηρίζω | Βοηθώ. Ενώνουμε τις δυνάμεις μας καθημερινά, για να έχουμε όλοι πρόσβαση στα αγαθά που μας αξίζουν!

**Κοινωνικό Παντοπωλείο-Συσσίτιο Αμαρουσίου**

”

“

Η συνεργασία μας με τη Wise Greece αποτελεί ένα πολύτιμο στήριγμα για το έργο του Κοινωνικού Παντοπωλείου μας, ενισχύοντας ουσιαστικά την προσπάθειά μας να σταθούμε δίπλα σε όσους έχουν ανάγκη.  
Η συνεχής και γενναιοδωρη προσφορά της συμβάλλει στην κάλυψη βασικών αναγκών των ωφελουμένων μας, προάγοντας έμπρακτα την αλληλεγγύη και την κοινωνική υπευθυνότητα.

**Κοινωνικό Παντοπωλείο - Συσσίτιο Δήμου Χαλανδρίου**

”

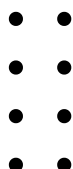

# Hope Boxes

## Τα κουτιά που προσφέρουν ελπίδα!



Το πρόγραμμα Hope Boxes αποτελεί ένα Πρόγραμμα της Wise Greece, **που υλοποιείται με επιτυχία εδώ και 6 χρόνια**. Κάθε κουτί "Hope Box" περιλαμβάνει 5 κιλά βασικών τροφίμων από μικρούς Έλληνες παραγωγούς και προορίζεται για συνανθρώπους μας που δυσκολεύονται να καλύψουν τις βασικές διατροφικές ανάγκες της οικογένειάς τους.

Οι εταιρείες που υποστηρίζουν το Πρόγραμμα αγοράζουν ένα Hope Box για κάθε εργαζόμενο τους, ενώ οι ίδιοι οι εργαζόμενοι επιλέγουν μέσω ψηφοφορίας το Ίδρυμα που θα λάβει το κουτί τους. Έτσι, το πρόγραμμα εξασφαλίζει μετρήσιμα αποτελέσματα, στηρίζει την τοπική οικονομία μέσα από τους μικρούς παραγωγούς και ενισχύει την κουλτούρα προσφοράς μέσα στις επιχειρήσεις.

**Συνολική αποτελεσματικότητα των Hope Boxes:**

**91,5 τόνοι**

**Αποτελεσματικότητα Προγράμματος το 2025**

**5 τόνοι**

## Στιγμιότυπα από τις δωρεές των Hope Boxes



### Μια μεγάλη «Αγκαλιά» προσφοράς: 500 κιλά τρόφιμα για οικογένειες σε ανάγκη

Σε συνεργασία με τη Wise Greece και το πρόγραμμα «Hope Boxes», η Worldline προσέφερε 500 κιλά τρόφιμα πρώτης ανάγκης στον Φιλανθρωπικό Σύλλογο «Η Αγκαλιά». Οι εργαζόμενοί μας συμμετείχαν ενεργά στη δράση, στηρίζοντας έμπρακτα οικογένειες σε ανάγκη και ενισχύοντας το έργο των εθελοντών του Συλλόγου.



## 4,5 τόνοι τρόφιμα προσφέρθηκαν σε 4 Ιδρύματα, μέσα από τη συνεργασία της ΔΕΗ με τη Wise Greece!

Με μεγάλη χαρά καλωσορίζουμε τη ΔΕΗ στην οικογένεια των υποστηρικτών της Wise Greece. Η έναρξη της συνεργασίας μας σηματοδοτεί μια νέα εποχή δράσεων, με επίκεντρο την κοινωνική προσφορά και τη βιωσιμότητα.

Ήδη, μέσα από αυτή τη σύμπραξη, έχουν προσφερθεί 4,5 τόνοι τροφίμων σε 4 Ιδρύματα της χώρας, αποδεικνύοντας ότι όταν οι μεγάλες εταιρείες ενώνονται με κοινωνικώς υπεύθυνα σκεπόμενα, το αποτέλεσμα μεταφράζεται σε άμεση και πολύτιμη βοήθεια για τους συνανθρώπους μας που έχουν ανάγκη.

# Cookie Boxes

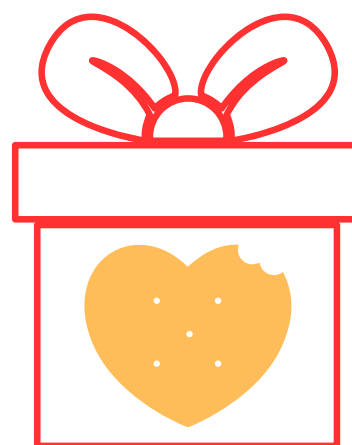

**Cookie  
Boxes**

## **Μία τόσο απλή ιδέα, που κρύβει μέσα της τόση αγάπη!**

Ένα από τα πρώτα προγράμματα που οργανώσαμε στο Wise House ήταν τα Cookie Boxes. Εθελοντές από εταιρείες, αλλά και ιδιώτες, επισκέπτονταν το Wise House για να ετοιμάσουμε μαζί μυρωδάτα και πολύχρωμα Cookie Boxes για να φτάσουν σε οικογένειες που έχουν ανάγκη.

Η ενέργεια αυτή, έχει ιδιαίτερη συμβολική σημασία, καθώς οι περισσότερες οικογένειες που δυσκολεύονται να αγοράσουν τα καθημερινά είδη πρώτης ανάγκης, συνήθως παραλείπουν τις μικρές πολυτέλειες που τους δίνουν χαρά. Έτσι, ακόμα και ένα κουτί με πολύχρωμα μπισκότα, μπορεί να χαρίσει χαμόγελα.

**Cookie Boxes που προσφέρθηκαν μέχρι σήμερα:**

**2.060**

**Αριθμός εθελοντών που συνέβαλλαν:**

**130**

**Σύνολο εθελοντικών ωρών:**

**22**



# Highlights



## Συνεργασίες για προσφορά τροφίμων



### Συνεργασία με τα Everest

Είχαμε την ευκαιρία να συνεργαστούμε με το Bite Club των Everest, όπου με κάθε αγορά ενός ειδικού συνδυασμού προϊόντων, μέρος των εσόδων προσφέρθηκαν για την ενίσχυση του έργου της Wise Greece.

Μέσα από αυτή τη συνεργασία, καταφέραμε να προσφέρουμε μαζί 3,4 τόνους τρόφιμα πρώτης ανάγκης στο Κοινωνικό Παντοπωλείο Χαλανδρίου & στην Παιδική Στέγη.

### Κάθε επίσκεψη μετράει

**Η Lamda Development ενίσχυσε για ακόμη μια φορά το έργο της Wise Greece**, μετατρέποντας την κοινωνική υπευθυνότητα σε πράξη. Μέσα από τη δράση «Κάθε επίσκεψη μετράει» στα Malls και τη Μαρίνα Φλοίσβου, οι επισκέψεις του κοινού μετουσιώθηκαν σε προσφορά τροφίμων υψηλής διατροφικής αξίας, τα οποία διανεμήθηκαν σε παιδιά και οικογένειες που διαβιούν υπό δύσκολες συνθήκες. Συγκεκριμένα προσφέρθηκαν 5 τόνοι τροφίμων στα Κοινωνικό Παντοπωλείο Αμαρουσίου, Σπατών-Αρτέμιδος και Φαλήρου.



# Εταιρικά δώρα για καλό σκοπό

Εδώ και αρκετά χρόνια, εταιρείες, αλλά και ιδιώτες επιλέγουν τα Εταιρικά Δώρα για καλό σκοπό της Wise Greece! Έτσι, χαρίζουν στους συνεργάτες τους ένα δώρο με επιλεγμένα προϊόντα, αλλά ταυτόχρονα επιτελούν ένα σημαντικό κοινωνικό έργο, γιατί με το κέρδος μας από κάθε δώρο αγοράζουμε τρόφιμα πρώτης ανάγκης για Ιδρύματα που τα χρειάζονται.



Απολογισμός 2025

**Σύνολο δώρων: 5.659**

**Σύνολο εταιρειών που υποστήριξαν το Πρόγραμμα: 27**

**Σύνολο τροφίμων που προσφέρθηκαν: 7 τόνοι**

# Εκπαιδευτικά Προγράμματα



# TUI FutureShapers Greece

Με την υποστήριξη του TUI Care Foundation, η Wise Greece έφερε για πρώτη φορά στην Ελλάδα το πρόγραμμα TUI FutureShapers Greece, με στόχο την υποστήριξη και ανάδειξη των κλάδων Τουρισμού, Γαστρονομίας, Πολιτισμού, φυσικής Κοσμετολογίας και Τεχνών & Χειροτεχνιών, δίνοντας έμφαση στην καινοτομία, τη βιωσιμότητα και τη δημιουργικότητα.

**Τον Ιανουάριο του 2025 ξεκίνησε ο πυλώνας "IDEA" του Προγράμματος TUI FutureShapers Greece και ολοκληρώθηκε με μεγάλη επιτυχία τον Μάιο της ίδιας χρονιάς** αναδεικνύοντας τους δύο μεγάλους νικητές του διαγωνισμού επιχειρηματικότητας.

Το εκπαιδευτικό πρόγραμμα πραγματοποιήθηκε online, με έμπειρους εκπαιδευτές να παρέχουν στους συμμετέχοντες πρακτικές γνώσεις και εργαλεία για να κάνουν το επόμενο επιχειρηματικό τους βήμα ή να ενισχύσουν την ανάπτυξη της υφιστάμενης επιχείρησής τους.



## Πυλώνας IDEA

Προσφέραμε δωρεάν online εκπαιδευτικό περιεχόμενο και πρακτικές συμβουλές από ειδικούς για την ανάπτυξη επιχειρηματικών ιδεών, ενώ κορυφώθηκε με ένα διήμερο bootcamp στην Αθήνα.



## Πυλώνας EMPOWER

Επικεντρωθήκαμε σε 6 περιοχές της Ελλάδας (Πελοπόννησο, Ήπειρο, Ζάκυνθο, Κέρκυρα, Κυκλάδες και Ρόδο), όπου ειδικοί και μέντορες εκπαιδεύουν μικρούς παραγωγούς και επιχειρηματίες για την ανάπτυξη δεξιοτήτων, τη βελτίωση πωλήσεων και υπηρεσιών, την προώθηση προϊόντων και την επιχειρηματική ανάπτυξη με γνώμονα τη βιωσιμότητα.



# TUI FutureShapers IDEA

## Θεματικές του πυλώνα IDEA:

Επιχειρηματικότητα και νέες ευκαιρίες | Πώς να μετατρέψεις μια ιδέα σε βιώσιμη επιχείρηση (Business Model Canvas) | Στήνω το δικό μου site | Οικονομικό πλάνο και πηγές χρηματοδότησης | Project Management και διαχείριση χρόνου (Εργαλεία) | Το ανθρώπινο δυναμικό ως «κορμός» της επιχείρησης – Διαχείριση και ανάπτυξη | Πώς το δυνατό branding είναι το κλειδί για μια επιτυχημένη επιχείρηση | Πωλήσεις, εξαγωγές και εξωστρέφεια | Πως θα προωθήσεις τα προϊόντα ή τις υπηρεσίες σου στα social media | Αποτελεσματική παρουσίαση της ιδέας σου | Δημιούργησε μόνος σου διαφημιστικές καμπάνιες | Στρατηγική marketing για να απογειώσεις την επιχείρησή σου | Βιωσιμότητα και επιχειρηματικές ευκαιρίες

## Αποτελεσματικότητα του IDEA

1304

εγγραφές στο Πρόγραμμα

70,2%  
γυναίκες

29,8%  
άνδρες

99,5%

Θα πρότειναν το Πρόγραμμα σε κάποιον φίλο ή γνωστό

99%

Αναφέρει ότι γνωρίζει καλύτερα πώς να δημιουργήσει ένα business plan

99%

Αναφέρει ότι συνολικά έλαβε πολύτιμες γνώσεις από το Πρόγραμμα

95%

Αναφέρει ότι οι εκπαιδευτές προσέφεραν πολύ πρακτικές γνώσεις

# Bootcamp Επιχειρηματικότητας



Στις 12 και 13 Μαΐου 2025, το Ολυμπιακό Μουσείο Αθήνας φιλοξένησε τους 12 φιναλίστ του προγράμματος TUI FutureShapers Greece, που επιλέχθηκαν **ανάμεσα σε 223 αιτήσεις** και οι οποίοι ταξίδεψαν από κάθε γωνιά της Ελλάδας —από τη Μυτιλήνη και τη Ρόδο έως τη Θεσσαλονίκη και την Ξάνθη— για ένα διήμερο εντατικής εκπαίδευσης και δικτύωσης. Μέσα από εξειδικευμένα σεμινάρια, οι συμμετέχοντες απέκτησαν πολύτιμα εργαλεία για τη δόμηση βιώσιμων επιχειρηματικών πλάνων και τη βελτίωση των τεχνικών παρουσίασης, προετοιμάζοντας το έδαφος για την τελική φάση του διαγωνισμού.

Η δράση κορυφώθηκε με την παρουσίαση των ιδεών σε μια κριτική επιτροπή αποτελούμενη από καταξιωμένα στελέχη της αγοράς (Κ. Δεριζιώτης, Ν. Καρύδης, Ι. Κοθρά, Κ. Μοσχονάς, Κ. Σαντίκου), η οποία ανέδειξε τους δύο μεγάλους νικητές.

**Το 1ο βραβείο (6.000€) απονεμήθηκε στην Koukos de Lab από τη Μυτιλήνη για τη δημιουργία επίπλων από κουκούτσια ελιάς, ενώ το 2ο βραβείο (3.000€) έλαβε η Myronolos Organics για την παρουσίαση ενός καινοτόμου βοτανικού προϊόντος.**

Στο Bootcamp συμμετείχαν επίσης εξαιρετικές πρωτοβουλίες που καλύπτουν ένα ευρύ φάσμα καινοτομίας, όπως το Cat Café, η Dots-Inclusive Jewelry, η πλατφόρμα NEREID, τα καλλυντικά Oceanis, η κοινωνική επιχείρηση Rags and Hearts, το Rhodes Cooking Classes, το Τροφή.Lab, η Cosmic Times, η Star Sleep και η Pin-ela. Η διοργάνωση αυτή επιβεβαίωσε τη δέσμευση της Wise Greece και του TUI Care Foundation για την έμπρακτη στήριξη της νεανικής επιχειρηματικότητας στους τομείς του Τουρισμού, του Φαγητού και του Πολιτισμού.



## Μέσα από 223 αιτήσεις, επιλέχθηκαν οι 12 φιναλίστ για το Bootcamp



“

Μου άρεσαν τα πάντα, από τους οικοδεσπότες μέχρι και τα σεμινάρια και όλους τους ανθρώπους που γνώρισα ήταν μια απίστευτη εμπειρία.

**Άννα Χλωροτύρη - Ξύλινα Χειροποίητα κουκλάκια**

”

“

Εκτός από την πολύ καλή οργάνωση και τις παρουσιάσεις με αξία, μου άρεσαν οι διασυνδέσεις με άλλους επιχειρηματίες.

**Μιχάλης Κωστόπουλος - Rhodes Cooking Classes**

”

“

Μου άρεσε ο συνδυασμός των project και οι άνθρωποι που συνάντησα, γνώρισα, αντάλλαξα απόψεις!

**Ευαγγελία Καραβασίλη - Oceanis\_the Sustainable Luxury Hotel Amenities Line**

”

“

Και τι δεν μου άρεσε! Η οργάνωση, το κλίμα μεταξύ των συμμετεχόντων, οι εκπαιδεύσεις... όλα εξαιρετικά. Αν πρέπει να ξεχωρίσω κάτι θα πω οι υπέροχοι άνθρωποι που γνώρισα!

**Εύη Ζουμπουλίδου - Star Sleep**

”



# TUI FutureShapers EMPOWER: Ημερίδες Επιχειρηματικής Ενδυνάμωσης



Ο δεύτερος πυλώνας του Προγράμματος TUI FutureShapers Greece “EMPOWER”, περιλαμβάνει μία σειρά από δια ζώσης εκπαιδεύσεις σε παραγωγούς, μεταποιητές, επαγγελματίες του τουρισμού, αλλά και ανθρώπους που ασχολούνται με την τέχνη και τον πολιτισμό σε 6 περιοχές της Ελλάδας (Πελοπόννησο, Ήπειρο, Ζάκυνθο, Κέρκυρα, Κυκλάδες και Ρόδο).

Οι εκπαιδεύσεις αυτές επικεντρώνονται στην ενίσχυση των δεξιοτήτων των τοπικών κοινοτήτων, την προώθηση της καινοτομίας στον τουρισμό και τη γαστρονομία, καθώς και τη δικτύωση των συμμετεχόντων με έμπειρους ανθρώπους της αγοράς. Στόχος μας είναι μέσα από αυτό το Πρόγραμμα, να φτάσουμε ακόμα πιο κοντά στην Περιφέρεια και να προσφέρουμε πολύτιμα εργαλεία στους συμμετέχοντες, ώστε να αναπτύξουν περαιτέρω τις επιχειρήσεις τους. Οι πρώτες εκπαιδεύσεις του 2025 ξεκίνησαν από την Πελοπόννησο, ενώ το 2026 θα επικεντρωθούμε στις υπόλοιπες περιοχές.

## Ο Πυλώνας EMPOWER ως τώρα

**56** συμμετοχές από επιχειρηματίες και επαγγελματίες του Τουρισμού, Τροφίμου, Γαστρονομίας, Τέχνης, Κοσμετολογίας και Πολιτισμού.

**4** Εκπαιδευτικές Ημερίδες έχουν πραγματοποιηθεί μέχρι τέλος 2025.

**3** τοπικοί φορείς έχουν υποστηρίξει το Πρόγραμμα

**96%** των συμμετεχόντων δηλώνει ότι έλαβε πολύ πρακτική γνώση από το Πρόγραμμα, που είναι ιδιαίτερα σημαντική για τα επόμενα επαγγελματικά ή επιχειρηματικά τους βήματα.



# Πρόγραμμα Farm Food Future



FARM  
FOOD  
FUTURE



# Farm Food Future: Το Πρόγραμμα για το μέλλον της εστίασης και της παραγωγής τροφίμου!

Το πρόγραμμα Farm Food Future, το οποίο υλοποιείται από τη Wise Greece **με την υποστήριξη του Κοινωφελούς Ιδρύματος Ιωάννη Σ. Λάτση**, αποτελεί μια στρατηγική πρωτοβουλία για την ενδυνάμωση των επαγγελματιών της αγροδιατροφής και της εστίασης. Μέσα από ένα ολιστικό μοντέλο εκπαίδευσης, mentoring και δικτύωσης, το πρόγραμμα δημιουργεί ένα ενιαίο οικοσύστημα καινοτομίας, συνδέοντας παραγωγούς, μεταποιητές, σεφ και επιχειρηματίες με κοινό όραμα τη βιώσιμη ανάπτυξη.



Κεντρικός πυλώνας του έργου είναι η δημιουργία **της πρώτης ολοκληρωμένης πλατφόρμας δωρεάν mentoring και εκπαίδευσης**, η οποία προσφέρει βιντεοσκοπημένα μαθήματα, εξατομικευμένη συμβουλευτική από ειδικούς του κλάδου, εργαλεία στρατηγικού σχεδιασμού και θεματικά podcasts. Η ψηφιακή αυτή υποδομή συμπληρώνεται από έναν κύκλο διαδικτυακών εκπαιδεύσεων που οδηγούν σε Πιστοποιητικό Παρακολούθησης, προσφέροντας πρακτικές γνώσεις για τη δημιουργία ανταγωνιστικών και βιώσιμων επιχειρήσεων.

Βασική προτεραιότητα αποτελεί η ενίσχυση της ανθεκτικότητας των παραγωγών και επαγγελματιών της τροφής, απέναντι στις προκλήσεις της κλιματικής αλλαγής, μέσα από στοχευμένη εκπαίδευση, σύγχρονες πρακτικές και εργαλεία προσαρμογής.

Παράλληλα, δίνεται ιδιαίτερη έμφαση στη δημιουργία βιώσιμων προϊόντων και λύσεων για τον κλάδο της εστίασης, που μειώνουν το περιβαλλοντικό αποτύπωμα, αξιοποιούν υπεύθυνα τους φυσικούς πόρους και ανταποκρίνονται στις σύγχρονες απαιτήσεις της αγοράς για υπεύθυνη και ποιοτική παραγωγή.

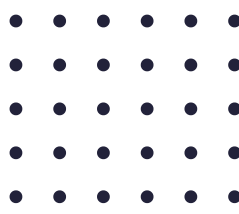

# Η ομάδα των 50 Μεντόρων

Παράλληλα με την ψηφιακή μάθηση, η πλατφόρμα προσφέρει πρόσβαση σε 50 Μέντορες, από chef, επιχειρηματίες της εστίασης και ειδικούς του Marketing, μέχρι buyers, ειδικούς του e-commerce και καθηγητές Πανεπιστημίου, που βρίσκονται στη διάθεση των χρηστών, για να προσφέρουν δωρεάν mentoring και να τους βοηθήσουν στα πρώτα τους βήματα.

Μέσα από μία απλή διαδικασία, οι ενδιαφερόμενοι έρχονται σε επαφή με τους ανθρώπους που γνωρίζουν εκ των έσω την εστίαση, την παραγωγή και την αγροδιατροφή, ώστε να λάβουν υποστήριξη για την ανάπτυξη του προϊόντος τους, τη βελτίωση της στρατηγικής τους και τη σωστή τοποθέτησή τους στην αγορά.



Δείτε περισσότερα για το Πρόγραμμα  
[www.farm2future.gr](http://www.farm2future.gr)





# Πρόγραμμα “SDGs Coffee Breaks”

## Πρόγραμμα **SDGs Coffee Breaks**: 30 λεπτά για έναν καλύτερο κόσμο!

Το πρόγραμμα **SDGs Coffee Breaks** αποτελεί μια πρωτοποριακή πρωτοβουλία της **Wise Greece**, η οποία το 2020 τιμήθηκε από τα Ηνωμένα Έθνη και την Παγκόσμια Τράπεζα ως μία από τις επτά μη κερδοσκοπικές οργανώσεις παγκοσμίως για τη συμβολή της στην Παγκόσμια Ατζέντα Βιώσιμης Ανάπτυξης.

Τα “**SDGs Coffee Breaks**” είναι ένα 30λεπτο διάλειμμα , χρησιμοποιούμε τους Στόχους Βιώσιμης Ανάπτυξης ως αφορμή για να μιλήσουμε για σημαντικά θέματα. Μέσα από ένα σύντομο, virtual **Coffee Break** διάρκειας μόλις 30 λεπτών, οι συμμετέχοντες έχουν την ευκαιρία να γνωρίσουν έναν διαφορετικό Στόχο κάθε φορά. Ένας “**SDGs Ambassador**” από την ίδια την εταιρεία παρουσιάζει τον Στόχο, ενώ προσκεκλημένοι ομιλητές —κοινωνικοί επιχειρηματίες, ακτιβιστές, καλλιτέχνες ή επιστήμονες— μοιράζονται τις δικές τους ιστορίες έμπνευσης και δράσης.

Αποτελεσματικότητα των  
**SDGs Coffee Breaks** έως σήμερα

123

Coffee breaks

11

Εταιρείες που το εφαρμόζουν

14.866

Συμμετοχές

100+

Ομιλητές

## Δια ζώσης SDGs Coffee Break

### Με τον Όμιλο ΕΛΛΑΚΤΩΡ

Μια ιδιαίτερη στιγμή για το πρόγραμμα ήταν η πραγματοποίηση του δια ζώσης SDGs Coffee Break στα γραφεία του Ομίλου ΕΛΛΑΚΤΩΡ, το οποίο ήταν αφιερωμένο στον Στόχο Ν.17: Συνεργασία για τους Στόχους.

Η συνάντηση αυτή ανέδειξε τη σημασία των συμπράξεων μεταξύ του ιδιωτικού τομέα και της κοινωνίας των πολιτών για την επίτευξη ουσιαστικού κοινωνικού αντικτύπου.

Οι εργαζόμενοι του Ομίλου συμμετείχαν ενεργά στη συζήτηση, επιβεβαιώνοντας ότι η συνεργασία είναι το "κλειδί" για την αντιμετώπιση των σύγχρονων παγκόσμιων προκλήσεων.



### “30 Minutes to Change” παρέα με τη ΔΕΗ

Η ΔΕΗ συνεργάζεται με τη Wise Greece για την εφαρμογή του Προγράμματος “30 Minutes to Change”.

Μέσα από αυτή τη συνεργασία, οι εργαζόμενοι αφιερώνουν μόλις 30 λεπτά κάθε μήνα, για να γνωρίσουν τους Στόχους Βιώσιμης Ανάπτυξης του ΟΗΕ με τη βοήθεια έμπειρων και εμπνευστικών ομιλητών.



# Καλωσορίσατε στο Wise House!



Το Wise House είναι ένας σύγχρονος πολυχώρος εθελοντισμού, εκπαίδευσης και κοινωνικής προσφοράς. Ένας ζωντανός πυρήνας συνάντησης, όπου εθελοντές, ιδιώτες, εταιρείες, παιδιά και ενήλικες συνεργάζονται, μαθαίνουν και συν-δημιουργούν μέσα από προγράμματα και δράσεις με ουσιαστικό και μετρήσιμο κοινωνικό αντίκτυπο.



Κάθε γωνιά του χώρου αφηγείται μια ιστορία αλλαγής. Από τον διαδραστικό τοίχο με τους Στόχους Βιώσιμης Ανάπτυξης (SDGs), όπου κάθε επισκέπτης μπορεί να επιλέξει τον Στόχο που τον εμπνέει και να λάβει πρακτικές συμβουλές για το πώς μπορεί να συμβάλει, έως το εντυπωσιακό mural αφιερωμένο στον Στόχο 17 «Συνεργασίες για τους Στόχους», που υπενθυμίζει πως η πραγματική αλλαγή έρχεται μέσα από τη συλλογική δράση και τις ουσιαστικές συνεργασίες.

Το 2025, ακόμη και κατά τη διάρκεια της κατασκευής του χώρου, το Wise House αποτέλεσε σημείο κινητοποίησης και προσφοράς. Εκατοντάδες εθελοντές μάς επισκέφθηκαν και μαζί καταφέραμε να προσφέρουμε είδη πρώτης ανάγκης, τρόφιμα, βιβλία, λαμπάδες και χριστουγεννιάτικα είδη σε συνανθρώπους μας που τα χρειάζονται.

Το Wise House είναι ένας ανοιχτός χώρος συν-δημιουργίας, έμπνευσης και ενεργοποίησης. Ένας τόπος όπου οι ιδέες μετατρέπονται σε πράξεις και οι πράξεις σε θετικό κοινωνικό αποτύπωμα.

Στη δημιουργία του Wise House συνέβαλλαν



Scan για περισσότερα

**Μάθετε περισσότερα:**  
[www.wisefhouse.gr](http://www.wisefhouse.gr)



## Ένα mural 10 μέτρων αφιερωμένο στη «Συνεργασία»



Ο πολυχώρος Wise House στο Χαλάνδρι κοσμείται πλέον από ένα επιβλητικό mural 10 μέτρων, το οποίο δημιουργήθηκε σε συνεργασία με τη Γενιά 17 και είναι αφιερωμένο στον 17ο Στόχο Βιώσιμης Ανάπτυξης του ΟΗΕ (SDG 17): «Συνεργασία για τους Στόχους». Το έργο, φιλοτεχνημένο από τον γνωστό καλλιτέχνη STMTS, αποτελεί και αυτό καρπό μιας «Συνεργασίας» με την ενεργή υποστήριξη **των ΕΥ Ελλάδος, Interamerican/Anytime, του Κοινοφελούς Ιδρύματος Ιωάννη Σ. Λάτση και της NBG Pay.**

Μέσα από έντονα χρώματα και συμβολικές απεικονίσεις —όπως αγρότες που φροντίζουν τη γη, παιδιά και πολυπολιτισμικές φιγούρες και φυσικά τον πλανήτη μας— το έργο υπογραμμίζει ότι καμία ουσιαστική αλλαγή δεν μπορεί να επιτευχθεί μεμονωμένα. Η επιλογή του Στόχου 17 αναδεικνύει τη συνεργασία ως το θεμέλιο για την αντιμετώπιση των παγκόσμιων προκλήσεων, υπενθυμίζοντας σε κάθε επισκέπτη του Wise House ότι η ένωση δυνάμεων μεταξύ επιχειρήσεων, οργανισμών και πολιτών είναι ο μοναδικός δρόμος για ένα βιώσιμο μέλλον.



## Το χρονικό της δημιουργίας του Mural



### Ένα video για το Mural

Η ομάδα αποτύπωσε το χρονικό της δημιουργίας του Mural, ενώ εκπρόσωποι των εταιρειών και των φορέων που υποστήριξαν τη δημιουργία του, μίλησαν για την πρωτοβουλία, τις δράσεις τους και τη σημασία της "Συνεργασίας".

### Ένα podcast για το Mural

Σε ένα ειδικό podcast του [elculture.gr](http://elculture.gr), η Πρόεδρος της Wise Greece, Μελίνα Ταπραντζή και η Νατάσα Πενταγιώτη ανέλυσαν τη στρατηγική σημασία του 17ου Στόχου Βιώσιμης Ανάπτυξης (SDG 17).

Η συζήτηση επικεντρώθηκε στο πώς η συνεργασία μεταξύ διαφορετικών φορέων, από την κοινωνία των πολιτών έως τις μεγάλες επιχειρήσεις, αποτελεί το "κλειδί" για την επίτευξη ενός βιώσιμου μέλλοντος. Μέσα από το podcast, υπογραμμίστηκε ότι ο Στόχος 17 δεν είναι απλώς ένας ακόμη στόχος, αλλά ο συνδετικός κρίκος που επιτρέπει σε όλους τους υπόλοιπους να υλοποιηθούν.



Το Mural υποστηρίχθηκε από:



Κοινωφελές Ίδρυμα  
Ιωάννη Σ. Λάιτον



# SDGs Library

**Η πρώτη δανειστική βιβλιοθήκη για τους Στόχους Βιώσιμης Ανάπτυξης του ΟΗΕ βρίσκεται στο Wise House!**

Στην καρδιά του Wise House, δημιουργήσαμε έναν πρωτοποριακό χώρο γνώσης και έμπνευσης: την πρώτη δανειστική βιβλιοθήκη στην Ελλάδα αποκλειστικά αφιερωμένη στους 17 Στόχους Βιώσιμης Ανάπτυξης των Ηνωμένων Εθνών. Η πρωτοβουλία αυτή αποτελεί το επόμενο βήμα στη δέσμευσή μας για την εκπαίδευση και την ευαισθητοποίηση του κοινού γύρω από τις μεγάλες προκλήσεις της εποχής μας, όπως η καταπολέμηση της φτώχειας, η ισότητα των φύλων, η κλιματική δράση και η υπεύθυνη κατανάλωση.



Η βιβλιοθήκη φιλοξενεί 17 θεματικές -όσες και οι Στόχοι του ΟΗΕ- όπου οι επισκέπτες μπορούν να δανειστούν περισσότερα από 650 βιβλία με θέματα όπως κλιματική αλλαγή, ισότητα των φύλων, μηδενική πείνα και φτώχεια, ανισότητες, ειρήνη και δικαιοσύνη κ.α





Η δίγλωσση SDGs Library, διαθέτει βιβλία για παιδιά και ενήλικες σε ελληνικά και αγγλικά. Στόχος μας είναι να λειτουργήσει ως ένα ζωντανό κύτταρο γνώσης, όπου μαθητές, φοιτητές, εκπαιδευτικοί, επιχειρηματίες αλλά και κάθε ενδιαφερόμενος πολίτης, μπορούν να έχουν πρόσβαση στη γνώση γύρω από τα σημαντικότερα προβλήματα που καλείται να αντιμετωπίσει ο πλανήτης μας.

Ο χώρος άλλωστε δεν αποτελεί απλώς ένα σημείο δανεισμού βιβλίων, αλλά ένα σημείο συνάντησης και διαλόγου, όπου η γνώση γίνεται το όχημα για τη δημιουργία ενός πιο δίκαιου και βιώσιμου μέλλοντος.



**Η SDGs Library είναι υπογράφων φορέας του SDG Publishers Compact.**

#### **Η Βιβλιοθήκη υλοποιήθηκε με την υποστήριξη των Δωρητών:**

**Platinum:** The Hellenic Initiative

**Gold:** Alexander Pissios Foundation, Κοινωνικός Ίδρυμα Αθανάσιος Κ. Λασκαρίδης

**Silver:** ANAKEM

**Bronze:** Qualco Foundation

#### **Και την υποστήριξη των Εκδοτικών Οίκων:**

Αιώρα, Ammos Kids, Διανέοσις, Διόπτρα, Δίκτυο για τα Δικαιώματα του Παιδιού, Ελληνοεκδοτική, Ελληνικά Γράμματα, Ίκαρο, Ινφογνώμων, Καλειδοσκόπιο, Καστανιώτης, Κάτοπτρο, Key Books, Μελάني, Μεταίχμιο, Μίνωας, Νεφέλη, Παπαδοπούλου, Παρισιάνου, Πατάκης, Πάπυρος, Πολύτροπον, Σάλτο, Susaeta, Ψυχογιός

**Με την υποστήριξη** του Ιδρύματος Χατζηγάκη και Ocean Stewards

# ΕΘΕΛΟΝΤΙΚΕΣ δράσεις στο Wise House

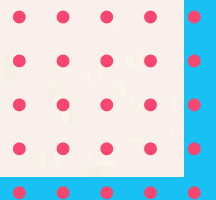

# Cookie boxes



Scan για περισσότερα



Το πρόγραμμα Cookie Boxes αποτελεί μια από τις εθελοντικές δράσεις της Wise Greece, καθώς στοχεύει στο να προσφέρει μια μικρή «πολυτέλεια» και χαρά σε οικογένειες και παιδιά που το έχουν ανάγκη.

Στο πλαίσιο αυτό, οι εθελοντές των συνεργαζόμενων εταιρειών επισκέπτονται το Wise House, όπου αρχικά ξεναγούνται και ενημερώνονται για το κοινωνικό μας έργο. Στη συνέχεια, υπό την καθοδήγηση της ομάδας μας, δημιουργούν οι ίδιοι πολύχρωμα κουτιά γεμάτα με πεντανόστιμα μπισκότα και γλυκίσματα!

Αυτά τα Cookie Boxes προορίζονται για τους ωφελούμενους των Ιδρυμάτων που έχει επιλέξει η κάθε εταιρεία, προσφέροντας στα παιδιά κάτι χειροποίητο και απρόσμενο, φτιαγμένο με προσωπική φροντίδα και αγάπη. Μία κίνηση απλή, όμως τόσο ουσιαστική!

## Απολογισμός του Προγράμματος για το 2025

Εταρείες που συμμετείχαν στο Πρόγραμμα: **11**

Cookie Boxes που προσφέρθηκαν: **2.060**

Αριθμός εθελοντών που συμμετείχαν: **130**

Σύνολο εθελοντικών ωρών: **22**

# Highlights από το Πρόγραμμα “Cookie Boxes”



100 Cookie boxes με την Revival για τον Σύλλογο Γονέων & Κηδεμόνων Σπαστικών Παιδιών «Ο Καλός Σαμαρείτης»



200 Cookie boxes με την NBG Pay για το Κοινωνικό Παντοπωλείο Παλλήνης



50 Cookie boxes με τα παιδιά των εργαζομένων της ΕΥ για το Κοινωνικό Παντοπωλείο Αμαρουσίου



270 Cookie boxes με την GENESIS Pharma για τα Κοιν. Παντοπωλεία Χαλανδρίου και Παλλήνης



400 Cookie boxes με τον Ellaktor για το ΕΛΠΙΣ – Ειδικό Οικοτροφείο και ΚΔΑΠ ΑμεΑ Ελληνικού-Αργυρούπολης-Γλυφάδας

# Highlights από το Πρόγραμμα “Cookie Boxes”



200 Cookie boxes με την NRG για τα Κοινωνικά Παντοπωλεία Περιστερίου και Βριλησίων



200 Cookie boxes με την NN για το Humanity Greece



40 Cookie boxes με την QUALCO για την Εταιρεία Προστασίας Σπαστικών «Πόρτα Ανοιχτή»

# Highlights από το Πρόγραμμα “Cookie Boxes”



150 Cookie boxes με την LAMDA Development για το Κοινωνικό Παντοπωλείο Αμαρουσίου



50 Cookie boxes με την PRINCIPIA για το Κοινωνικό Παντοπωλείο Χαλανδρίου



400 Cookie boxes με την DELOITTE για τα Χατζηκυριάκειο Ίδρυμα και Στέγη Κοριτσιού «Αγία Άννα»



Scan για περισσότερα

# Λαμπάδες για καλό σκοπό

**Στο γιορτινό κλίμα των ημερών του Πάσχα, υποδεχόμαστε τις εθελοντικές ομάδες των Εταιρειών που συνεργαζόμαστε, ώστε να δημιουργήσουμε μαζί χειροποίητες γιορτινές λαμπάδες. Μέσα από μια δημιουργική διαδικασία με μουσική και χαρούμενη διάθεση, οι εθελοντές χρησιμοποιούν πασχαλινά στολίδια και χρωματιστές κορδέλες για να συνθέσουν τις δικές τους χειροποίητες λαμπάδες, ακριβώς όπως τις φαντάζονται.**

Αυτές οι μοναδικές δημιουργίες δωρίζονται στη συνέχεια σε επιλεγμένα Ιδρύματα, ώστε να φτάσουν στα χέρια παιδιών που έχουν ανάγκη. Μία εθελοντική δράση, που προσφέρει χαμόγελα σε όλους τους συμμετέχοντες, ενώ προωθεί τη χαρά της δημιουργίας και της προσφοράς!

## Απολογισμός του Προγράμματος για το 2025

Λαμπάδες που προσφέρθηκαν: **350**

Αριθμός εθελοντών που συμμετείχαν: **15**

Σύνολο εθελοντικών ωρών: **6**



200 Λαμπάδες για καλό σκοπό με την Lamda Development για το Κοινωνικό Παντοπωλείο Παλλήνης



150 Λαμπάδες με την GENESIS PHARMA για το Κοινωνικό Παντοπωλείο Αγίας Παρασκευής

# Books of hope



Scan για περισσότερα



**Το πρόγραμμα «Books of Hope» γεννήθηκε από την επιθυμία μας να προσφέρουμε πρόσβαση στη γνώση και τη χαρά της ανάγνωσης σε παιδιά που ζουν σε Ιδρύματα ή σε απομακρυσμένες περιοχές της Ελλάδας. Η πρωτοβουλία αυτή μετατρέπει τη δωρεά βιβλίων σε μια προσωπική χειρονομία αγάπης, διασφαλίζοντας ότι κάθε παιδί θα λάβει ένα προσεγμένο δώρο μαζί με μια ζεστή χειρόγραφη ευχή.**

Οι εθελοντικές ομάδες των εταιρειών που συνεργαζόμαστε φιλοξενούνται στο Wise House, όπου μετά την ενημέρωσή τους για το κοινωνικό έργο του οργανισμού, αναλαμβάνουν τη δημιουργική προετοιμασία των δώρων. Οι συμμετέχοντες τυλίγουν κάθε βιβλίο ξεχωριστά με πολύχρωμες συσκευασίες και κορδέλες, γράφοντας προσωπικές ευχές για τους μικρούς παραλήπτες. Έτσι, πρακτικά γράφουν μία ευχή σε ένα παιδί που δεν γνωρίζουν... και η διαδικασία είναι ιδιαίτερα συγκινητική.

## Απολογισμός του Προγράμματος για το 2025

Παιδικά βιβλία που προσφέρθηκαν: **1550**

Αριθμός εθελοντών που συμμετείχαν: **103**

Σύνολο εθελοντικών ωρών: **22**

# Highlights του Προγράμματος Books of Hope



100 Books of hope με την εικαστικό Μαρία Φραγκουδάκη για το Κοινωνικό Παντοπωλείο Κερατσινίου-Δραπετσώνας



300 Books of hope με την DELOITTE για τον Σύλλογο «Πόρτα Ανοιχτή» - Εταιρεία Προστασίας Σπαστικών και Παιδική Στέγη



300 Books of hope με την NN για το Humanity Greece



300 Books of hope με την NRG για τον Σύλλογο Τριτέκνων-Πολυτέκνων Αττικής Αγ. Νεκταρίου και Humanity Greece.

# Highlights



200 Books of hope με την CMA για το Κοινωνικό Παντοπωλείο Παπάγου-Χολαργού



200 Books of hope με την THEON Group για το Κέντρο Αποκατάστασης και Αποθεραπείας Παιδιών με Αναπηρία (πρώην ΠΙΚΠΑ) και το Ίδρυμα «Αγκαλιά»



200 Books of hope με την NBG για το Χατζηκυριακείο Ίδρυμα Παιδικής Προστασίας



50 Books of hope με την EY για τον Ξενώνα «Στοργή» στην Θεσσαλονίκη

# Follow Us on Social Media

**wise  
GREECE!**



 **Instagram**



 **Facebook**

 **LinkedIn**



#wisegreece

---



[www.wisegreece.com](http://www.wisegreece.com)

 Γρ. Γυφτοπούλου 14, Χαλάνδρι 152 33  
 213 027 6559 |  [info@wisegreece.com](mailto:info@wisegreece.com)